

L'Abbaye de Sénanque, une abbaye en péril

Dossier Presse – 30 Octobre 2018



*Avec le soutien de la Fondation
des Monastères*



L'Abbaye de Sénanque, une abbaye en péril

Avec le soutien de la Fondation des Monastères

Sommaire

Le mot du Père Prieur

La présentation de l'Abbaye

L'état des lieux

Le projet de sauvegarde

Nous contacter

L'Abbaye de Sénanque, une abbaye en péril

Le mot du Prieur

Chers amis,

Nous avons besoin de vous !

Après une longue étude concernant la structure de l'église abbatiale, nous sommes dans l'obligation de constater une situation dramatique sur la survie du bâtiment.

La suppression de la chapelle des Dames a entraîné un affaiblissement du collatéral Est de l'église. L'édifice est par conséquent en limite de rupture.

Pour pallier au danger imminent nous avons fait installer un échafaudage pour contrebuter le bâtiment.

Des travaux de consolidation permettront la mise en sécurité de l'église et la possibilité de sa réouverture au public et aux fidèles.

Cela ne pourra se faire sans votre aide.

Eu égard au montant du cout de ces travaux nous sollicitons ainsi votre bienveillance et votre générosité.

Ensemble, nous réussirons ce projet

De tout cœur ! M^r!

F. Z - h -

L'Abbaye de Sénanque, une abbaye en péril

Présentation de l'Abbaye de Sénanque

L'Abbaye Notre-Dame de Sénanque est fondée en 1148.

Il s'agit de la quatrième abbaye cistercienne qui voit le jour en Provence, après Le Thoronet, Aiguebelle et Silvacane.

L'abbaye appartient à un ordre monastique puissant, porté par l'aura de Saint Bernard.

Au moment de la naissance de Sénanque, les cisterciens comptent plus de trois cent cinquante abbayes d'hommes réparties dans toute l'Europe.

L'abbaye de Sénanque reste l'un des plus purs témoignages de cette architecture romane primitive.

L'abbaye de Sénanque en quelques dates :

1148- Fondation de l'abbaye

La construction s'achève en 1220. Le chantier aura duré près de soixante ans

Du 13^{ème} au 14^{ème} - L'apogée de l'Abbaye.

L'abbaye de Sénanque possède quatre moulins, sept granges, un hôpital à Arles, plusieurs maisons à L'Isle sur la Sorgue, Cavaillon, Carpentras, Marseille ...

Témoin de sa richesse, l'abbaye de Sénanque jouit de vingt livres de poivre et de cannelle (8 kg) à prélever sur la ville de Buis les Baronnies et de dix livres d'épices (4 kg) la veille de Noël sur le port de Marseille.

1544- L'abbaye est ravagée lors des prémices des guerres de religions.

Les douze moines de Sénanque auraient été pendus. A cette période troublée se rajoutent les épidémies de peste dévastatrices. Pendant près de quarante ans, l'abbaye est désertée.

1791- Durant la période révolutionnaire, l'abbaye est vendue comme bien national pour la somme de 28 000 francs, soit l'équivalent d'environ 60 000 euros

1854- Au début du XIX^{ème} siècle, les idées les plus folles courent sur le sort de l'Abbaye de Sénanque : de sa destruction pour tirer profit de la vente des pierres jusqu'à sa transformation en usine ...

Finalement, le rachat et la restauration de l'abbaye par l'ordre de Cîteaux permettra la réinstallation d'une communauté de moines cisterciens.



PLAN CAVALIER, OU VUE OCCIDENTALE DE L'ANCIENNE SÉNANQUE, EN 1854.

L'Abbaye de Sénanque, une abbaye en péril

1903- En vertu de la loi sur la séparation de l'Eglise et de l'Etat, les moines sont chassés de l'abbaye de Sénanque. L'abbaye est à nouveau vendue comme bien national en 1905.

1926- Une douzaine de moines s'installe à Sénanque. Le bien est racheté : Notre-Dame de Sénanque est désormais prieuré de l'Abbaye de Lérins.

1969- Les trois moines qui restent à Sénanque sont dans l'incapacité de faire face à leur charge : ils se retirent dans leur Abbaye mère de Lérins.
Durant près de 30 ans, l'abbaye devient un centre culturel, après avoir été généreusement restaurée par la Fondation Berliet

1988- Le 04 Octobre 1988, une communauté de moines cisterciens venus de Lérins se réinstalle à Sénanque. Aujourd'hui les six frères perpétuent la tradition monastique à Sénanque.

La communauté suit la règle de Saint Benoît et vit de son travail : culture du lavandin, oliveraie, rucher, visites de l'Abbaye, hôtellerie et boutique monastique permettent de subvenir aux besoins de la communauté, mais surtout de faire face aux lourdes charges d'entretien et de restauration de l'Abbaye de Sénanque.



L'Abbaye de Sénanque, une abbaye en péril

L'état des lieux

En raison d'un péril imminent l'église abbatiale a été fermée dans l'urgence. Des désordres structurels importants menacent l'édifice : cette situation dramatique inquiète les spécialistes qui redoutent la perte de l'église.

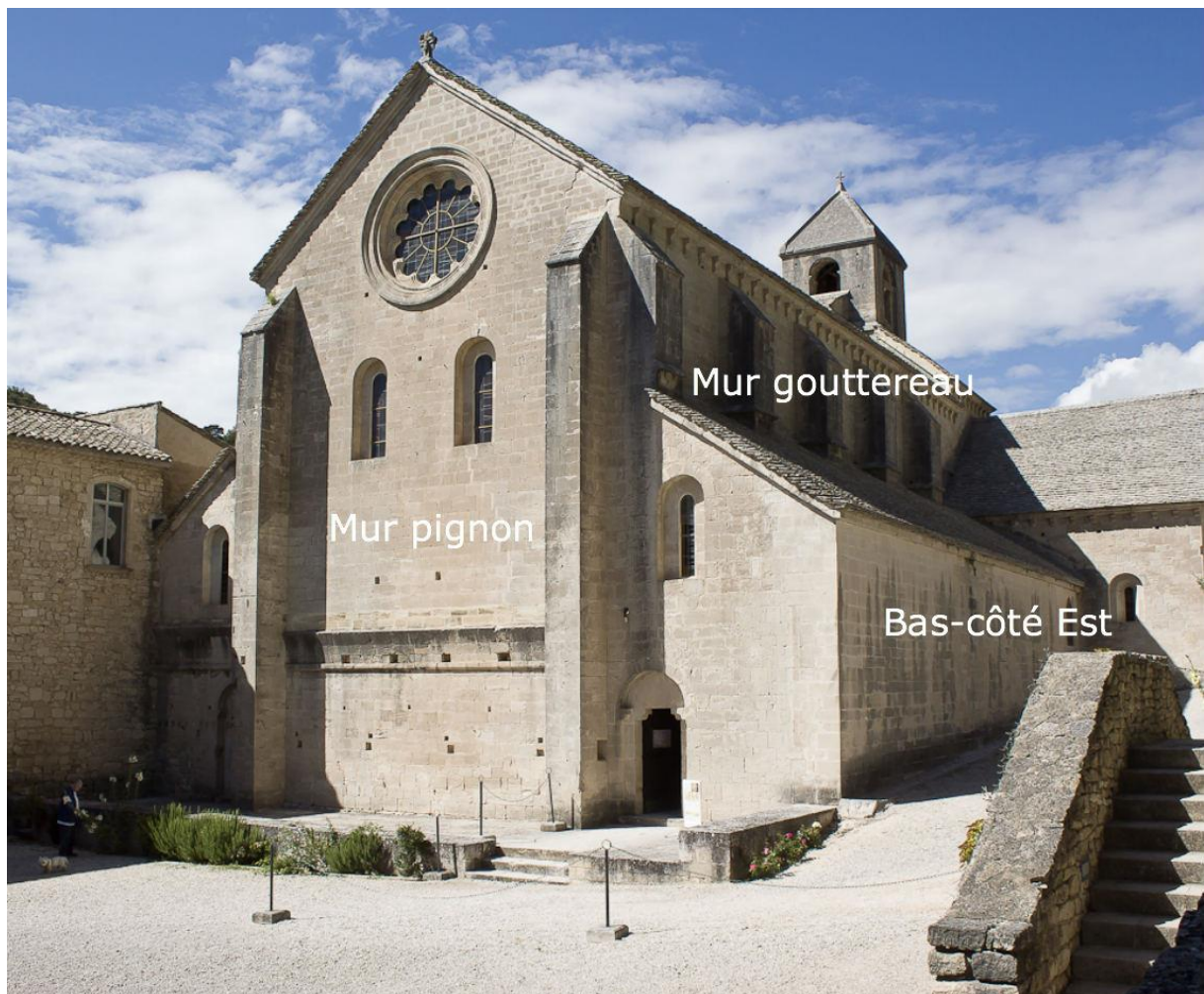

L'Abbaye de Sénanque, une abbaye en péril

Plusieurs éléments structurels de l'église présentent une vulnérabilité alarmante :

- **Les contraintes sur les fondations sont excessives** au regard de la résistance du sol d'assise
- **Les murs pignons sont désolidarisés** des murs gouttereaux
- **Des devers prononcés** sont constatés sur les murs gouttereaux
- La voûte de la nef est **en limite de stabilité**

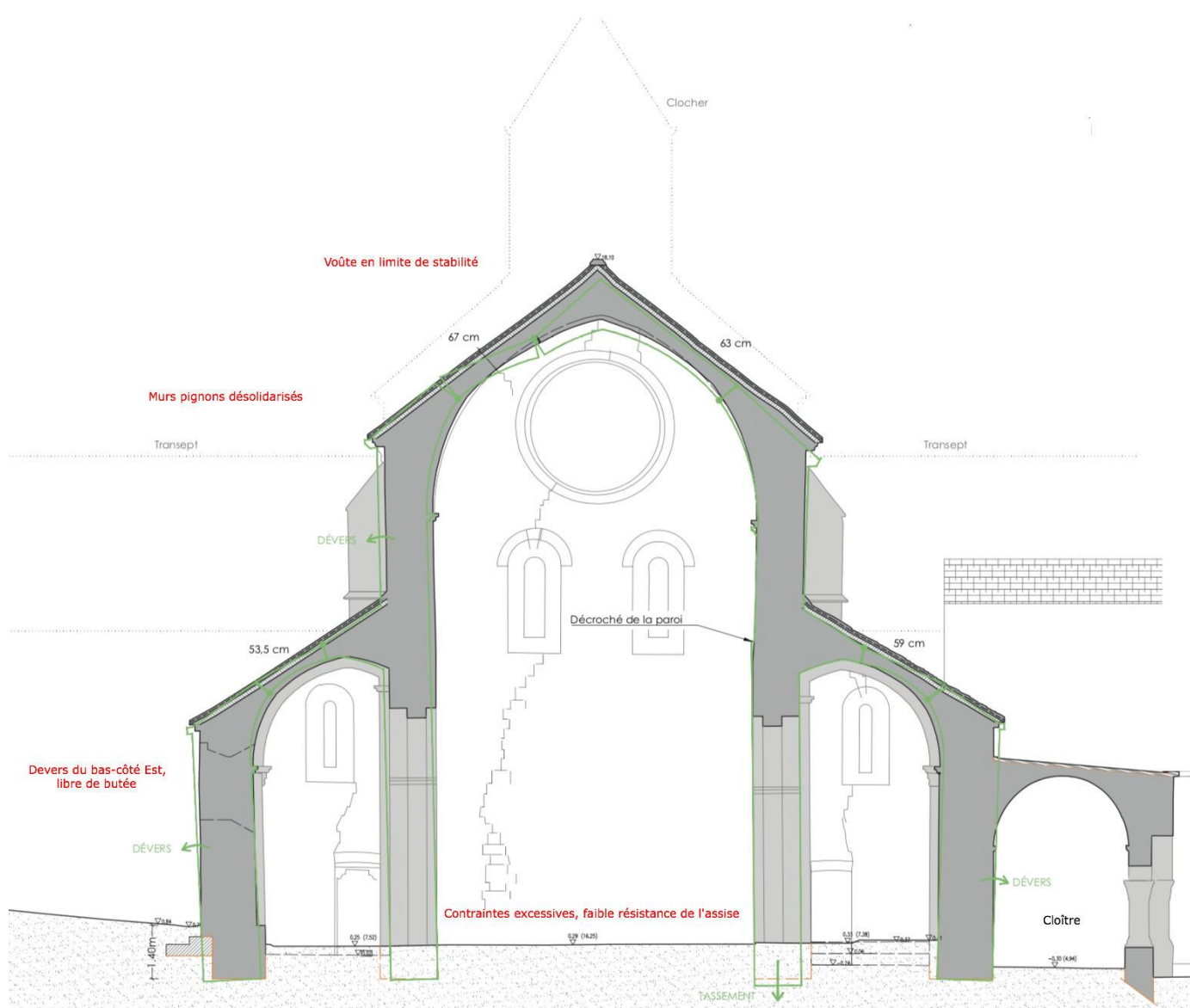

L'Abbaye de Sénanque, une abbaye en péril

Pourquoi en sommes-nous là ?

Le mur du bas-côté Est présente un problème de stabilité grave qui met tout l'édifice en situation de risques d'effondrement.

Historiquement, ce mur était contrebuté par le terrain naturel (Figure 1).

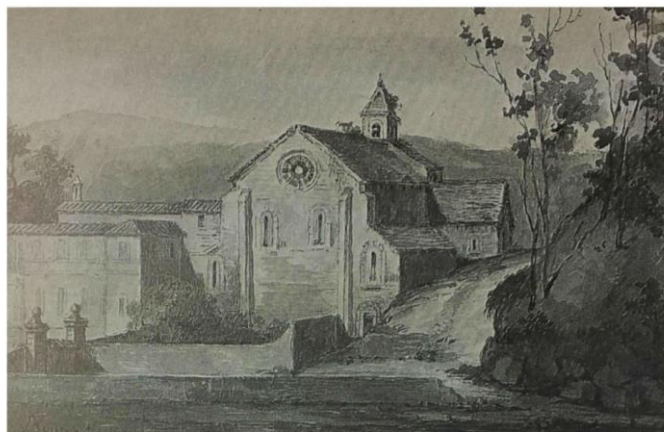

Fig. 1 - Vue de la fin XVIIIème - Bibliothèque Inguimbertaine de Carpentras

Au XIXème siècle, l'édification d'une chapelle a servi de contrefort. Lors de la destruction de ce bâtiment en 1974, le mur Est s'est retrouvé libre, dépourvu de butée (Figure 2). Cela entraîne une bascule de l'édifice.



Fig.2 - Façade Sud de l'abbatiale. Avant sa destruction, la chapelle des Dames contrebutait le bas-côté Est

L'Abbaye de Sénanque, une abbaye en péril

Le projet de sauvegarde de l'église abbatiale

L'édification de contreforts permettrait de contrebuter le bas-côté Est.

Associées à un remaillage et à un coulinage des fissures, à une reconnexion des murs pignons aux murs gouttereaux, ces techniques permettraient de sauver l'église.

Cette solution a également l'intérêt de préserver l'harmonie de l'ensemble architectural



Collatéral avant l'édification des contreforts



Collatéral après l'édification des contreforts



Collatéral avant l'édification des contreforts



Collatéral après l'édification des contreforts

Quel est le coût pour sauver l'église abbatiale ?

Le budget prévisionnel de sauvegarde est estimé à 1.200.000 €.

La DRAC et le Conseil Départemental apportent leur contribution à ce programme, mais il nous faut impérativement réunir encore la somme de 800.000 € pour financer l'intégralité des travaux de sauvegarde de l'église abbatiale.

L'Abbaye de Sénanque, une abbaye en péril

Et maintenant ?

Décision a été prise d'étayer sans attendre le bas-côté Est de l'abbatiale afin de prévenir tout risque sismique qui s'avérerait destructeur même à faible intensité. Cette solution ne répond que partiellement aux risques qui frappent l'église et ne peut être que transitoire.

Les services de l'Etat sont mobilisés et mettent tout en oeuvre afin de lancer au plus tôt la campagne de sauvegarde de l'église abbatiale.



Comment nous aider à sauver l'abbatiale ?

Même si l'abbaye peut compter sur le concours de différents acteurs, le financement de cette campagne de sauvegarde est à la charge de notre communauté monastique. Les moyens dont nous disposons sont bien dérisoires face à l'ampleur de la tâche et au budget nécessaire.

Aussi nous lançons un appel à tous ceux qui refusent de perdre l'église de Sénanque : la sauver ne pourra se faire sans votre aide.

L'Abbaye de Sénanque s'appuie sur la Fondation des Monastères, fondation reconnue d'utilité publique, dont l'un des buts est précisément d'aider les communautés à conserver le patrimoine culturel des monastères.

Vous pouvez réaliser vos dons sur le site de la Fondation des Monastères en cliquant sur le lien : [Mon don pour sauver Sénanque](#)

La Fondation des Monastères délivre systématiquement un reçu fiscal : [lien vers les déductions fiscales](#)

Pour tout renseignement sur la Fondation des Monastères : www.fondationdesmonasteres.org
Adresse mail : fdm@fondationdesmonasteres.org - Téléphone : 01 45 31 02 02

Nous vous remercions par avance pour votre aide précieuse et votre générosité. Puissions-nous, tous ensemble, sauver et transmettre ce joyau de l'art roman.

L'Abbaye de Sénanque, une abbaye en péril

Nous contacter

Pierre-Yves RINQUIN

*Directeur du site
Intendant de la Communauté monastique*

intendant@ndsenanque.org

04 90 72 05 72